SUPPORT MOUILLEUR ASTRO EN ALUMINIUM ARTICULÉ, 45 CM

Support articulé en aluminium avec connexion système Lampo.

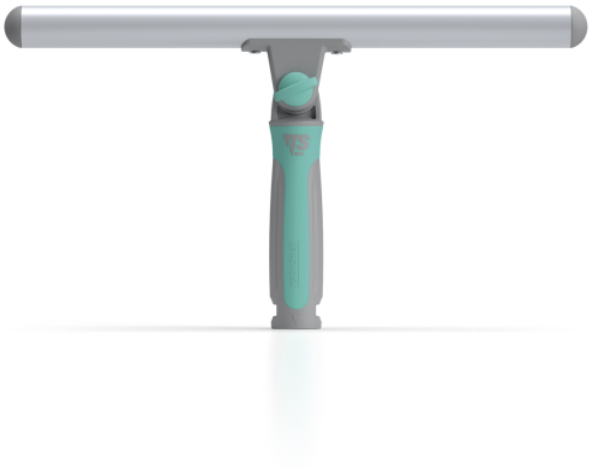

Référence	9.212-265.0

Caractéristiques techniques		
Largeur de travail	**cm**	45
Matériau		Aluminium / PP / caoutchouc / PA
Quantité	**Pièce(s)**	1
Poids par produit	**kg**	0,2
Poids d'emballage	**kg**	0,2
Longueur	**mm**	450
Dimensions, emballé	**mm**	450 × 25 × 190