SUPPORT AUTO-AGRIPPANT AVEC SYSTÈME DE BLOCAGE, 40 CM

Support autoagrippant haut de gamme de Kärcher en plastique, d'une largeur de 40 cm et équipé d'un système de blocage. Facile et rapide à utiliser.

Made in Europe

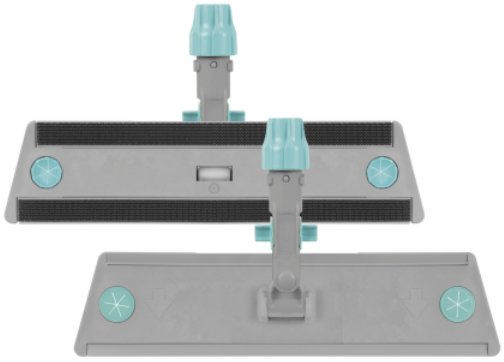

Référence	6.999-272.0

Caractéristiques techniques

Programme		ADVANCED
Fixation des textiles		Velcro
Matériau		PA / Fibre de verre / PP
Largeur de travail	**cm**	40
Quantité	**Pièce(s)**	1
Poids par produit	**kg**	0,3
Poids d'emballage	**kg**	0,4
Dimensions (L × l)	**mm**	400 × 95
Dimensions, emballé	**mm**	400 × 100 × 45

Utilisation

Méthode de pulvérisation

Méthode de préconditionnement

Propriétés

- En polypropylène recyclable, inoxydable et durable
- Fixation et retrait rapides et faciles des bonnettes
- Faible poids d'utilisation pour un nettoyage sans fatigue
- Compatible avec tous les manches d'un diamètre de trou compris entre 18 et 23 mm
- Avec articulation orientable à 360° pour un nettoyage flexible

Instructions de lavage