SUPPORT AUTO-AGRIPPANT, 40 CM

Support autoagrippant haut de gamme de Kärcher en plastique, d'une largeur de 40 cm. Facile et rapide à utiliser.

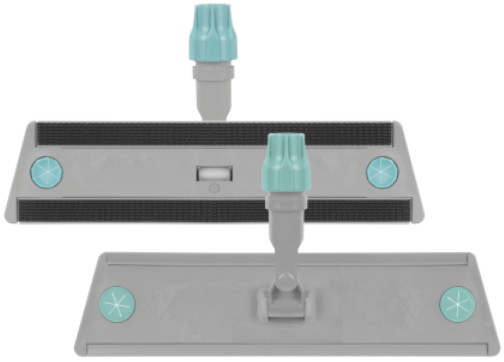

Référence 6.999-271.0

Caractéristiques techniques

Fixation des textiles		Velcro
Matériau		PA / Fibre de verre / PP
Largeur de travail	**cm**	40
Quantité	**Pièce(s)**	1
Poids par produit	**g**	290
Dimensions (L × l)	**mm**	400 × 95

Application

Méthode de pulvérisation

Méthode de préconditionnement

Propriétés

- En polypropylène recyclable, inoxydable et durable
- Fixation et retrait rapides et faciles des bonnettes
- Faible poids d'utilisation pour un nettoyage sans fatigue
- Compatible avec tous les manches d'un diamètre de trou compris entre 18 et 23 mm
- Avec articulation orientable à 360° pour un nettoyage flexible

Instructions de lavage