SUPPORT POUR MOPS À CLIP 40 CM

Support pour balai à plat (40 cm) avec fixation par clip pour préserver le dos, rotation à 360° et fixation par poche pour un changement rapide.

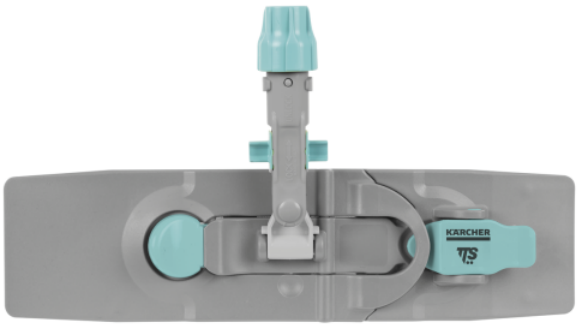

Référence **6.999-144.0**

Caractéristiques techniques

Programme		STANDARD
Fixation des textiles		Housses
Matériau		PA / Fibre de verre / PP
Largeur de travail	**cm**	40
Quantité	**Pièce(s)**	1
Poids par produit	**kg**	0,5
Dimensions (L × l)	**mm**	400 × 110

Application

Méthode de pulvérisation

Méthode de préconditionnement

Propriétés

- Le système de retrait ingénieux pour les bonnettes évite à l'utilisateur le contact direct avec la saleté
- Système d'accrochage pour bonnettes permettant de préserver le dos
- Fermeture rapide du support par bouton à pédale
- Adapté au nettoyage des surfaces verticales et horizontales
- Nettoyage rapide et facile du support
- Compatible avec tous les manches d'un diamètre de trou compris entre 18 et 23 mm
- Avec articulation orientable à 360° pour un nettoyage flexible

Instructions de lavage