KM 170/600 R D CLASSIC

Balayeuse industrielle entièrement hydraulique, fonctionnant au diesel, KM 170/600 R D Classic à direction arrière avec quatre roues directrices. Pour les interventions exigeantes dans les secteurs produisant des salissures importantes, par ex. dans les fonderies.



Made in Europe

Référence	1.186-145.0

- Moteur industriel performant pour des utilisations prolongées
- Vitesse de travail et de transport élevée
- Décolmatage automatique du filtre

Caractéristiques techniques		
Code EAN		4054278649344
Type d'entraînement		Diesel
Traction		Moteur 4 temps
Constructeur du moteur		Kubota
Entraînement – puissance	kW	18,5
Rendement surfacique max.	m²/h	23800
Largeur de travail	mm	1350
Largeur de travail avec un balai latéral	mm	1700
Largeur de travail avec deux balais latéraux	mm	2000
Cuve à déchets	l	600
Franchissement de déclivités	%	18
Vitesse de travail	km/h	14
Surface filtrante	m²	12
Poids (avec accessoires)	kg	1698
Poids, en état de marche	kg	1530
Poids avec emballage	kg	1698
Dimensions (L × l × H)	mm	2742 × 1904 × 2213

Equipement	
Filtre à poches	■
Décolmatage manuel du filtre	■
Nettoyage automatique du filtre	■
Balai principal réglable	■
Balai principal flottant	■
Direction assistée	■
Régulation du courant d'aspiration	■
Balayage par poussée	■
Traction marche avant	■
Traction marche arrière	■
Aspiration	■
Vidage hydr. en hauteur	■
Utilisation en extérieur	■
Compteur d'heures de service	■
Fonction balayage, débrayable	■
Roues, sur pneus	■
Balai latéral à sortie automatique	■

■ Standard.

L'utilisation de cet appareil nécessite une formation.

KM 170/600 R D Classic, 1.186-145.0, 2024-09-02



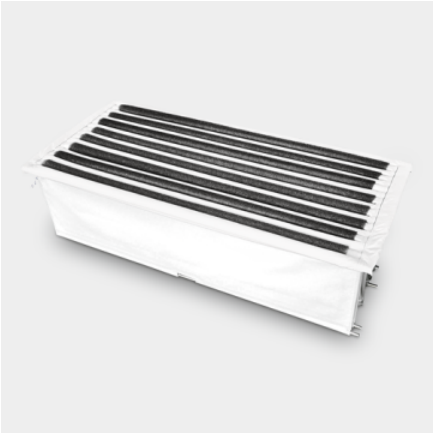

Système à filtre à poches performant

- Réduit efficacement le dégagement de poussière pendant le balayage.
- Également disponible avec un système à filtre plissé plat ou à filtre rond en option.
- Décolmatage extrêmement efficace pour une longue durée de vie.



Grande facilité d'utilisation, de maintenance et d'entretien

- Utilisation intuitive à l'aide de leviers.
- Remplacement facile et sans outils du rouleau-balai principal et du filtre.
- Accès facile à tous les composants pertinents.

Décolmatage automatique du filtre

- Le décolmatage régulier prolonge la durée de vie du filtre.
- Réduit le dégagement de poussière, même en conditions extrêmes.
- Fonctionnement fiable avec tous les systèmes de filtration disponibles.

KM 170/600 R D Classic, 1.186-145.0, 2024-09-02

KÄRCHER

ACCESSOIRES POUR KM 170/600 R D CLASSIC
1.186-145.0


1, 3

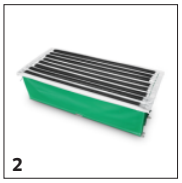
2

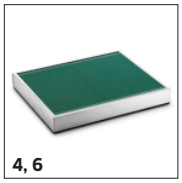
4, 6


5


7


8


9–11


12, 15


13

		Référence	Descriptif	
FILTRES				
Filtre à poches				
Filtre à poches blanc	1	6.981-065.0	Filtre à poches pour la balayeuse aspirante KM 150/500 R D Classic avec les dimensions 1 100 × 500 × 320 mm. Idéal pour les poussières très fines et les grandes quantités de saleté grâce à une surface filtrante de 10,5 m².	■
Filtre à poches vert	2	6.981-064.0	Conçu pour les utilisations en milieu très poussiéreux : le filtre à poches, résistant à l'eau, grande surface filtrante (10,5 m²) pour les quantités importantes de poussières fines. Dimensions 1250 × 560 × 320 mm ; pour KM 170/600 R D Classic.	☐
Filter conversion kit				
Kit filtre à poches	3	2.852-804.0		■
Kit filtre plissé plat	4	2.852-805.0		☐
Kit filtre rond	5	2.852-806.0		☐
Filtre plissé plat				
Filtre plissé plat vert	6	6.988-160.0	Avec taux de séparation plus élevé, économise sur les coûts de maintenance, assure un nettoyage optimal de l'air d'évacuation	☐
Filtre plissé plat blanc	7	6.987-691.0	Filtre en plastique pour applications standard.	☐
ROULEAU-BALAI PRINCIPAL				
Rouleau-balai standard				
Balai principal standard	8	6.987-441.0	Brosse universelle résistante à l'humidité, grande longévité, convient à toutes les surfaces. Pour KM 170/600.	■
Balai principal souple				
Rouleau-balai principal souple	9	6.987-469.0	Avec garnissage PP spécial pour poussière fine sur sol lisse, en intérieur ou en extérieur.	☐
Rouleau de balayage principal souple / naturel	10	6.987-443.0	Avec poils naturels spéciaux pour le balayage des sols lisses en intérieur.	☐
Balai principal dur				
Rouleau-balai principal dur	11	6.987-442.0	Convient à l'élimination des impuretés très incrustées en extérieur. Pour KM 170/600.	☐
BALAIS LATÉRAUX				
Balai latéral standard				
Balai latéral standard pour KM 170/600 R	12	6.987-467.0	Brosse universelle résistante à l'humidité, grande longévité, convient à toutes les surfaces.	■
Balai latéral dur				
Balai latéral dur pour KM 170/600 R	13	6.987-468.0	Permet d'éliminer les impuretés les plus incrustées à l'extérieur, résistant à l'humidité, légèrement abrasif.	☐
Balai latéral souple				
Brosse latérale souple	14	6.987-465.0	Permet de balayer les poussières fines sur toutes les surfaces, en intérieur et en extérieur.	☐

■ Standard. ☐ Accessoires optionnels.

ACCESSOIRES POUR KM 170/600 R D CLASSIC
1.186-145.0


12, 15


17


18


19


20


21–22


23


25


26


27


28

		Référence	Descriptif	
BALAIS LATÉRAUX				
Balai latéral souple				
Balai latéral souple	15	6.987-466.0	Pour balayer la poussière fine sur toutes les surfaces, résistant à l'humidité, en intérieur ou en extérieur.	☐
Brosse latérale antistatique				
Side broom antistatic KM 170/600	16	6.986-357.0		☐
KITS D'ADAPTATION POUR BALAYEUSES ET BALAYEUSES ASPIRANTES				
Éclairage				
Spotlight bleu	17	2.852-802.0	Spotlight bleu pour la balayeuse aspirante KM Industrial de Kärcher. L'avertisseur de trajectoire optique garantit une visibilité et une sécurité maximales pour l'utilisateur et la machine.	☐
Éclairage de travail	18	2.852-082.0	Pour un éclairage supplémentaire, p. ex. dans les garages profonds ou les entrepôts.	☐
Éclairage conforme au code de la route allemand	19	2.852-798.0	Éclairage pour le réseau routier.	☐
Balayage / aspiration				
Add-on kit vacuum cleaner KM 150-170 R	20	2.852-884.0	Support pour balayeuses industrielles afin de pouvoir emporter l'aspirateur eau et poussières NT 22/1 de Kärcher. Facilite le nettoyage des recoins et des interstices en un seul passage.	☐
Kit additionnel cache balai latéral	21	2.851-287.0	Capot couvrant le balai latéral pour réduire le tourbillon de poussière.	☐
Kit additionnel cache balai latéral KM 1	22	2.851-287.7		☐
balais latéraux gauches				
Kit additionnel second balai latral gau	23	2.851-275.0	Complet, avec balai latéral standard pour un rendement surfacique accru.	☐
Autres kits de montage				
Kit additionnel protection KM 150/500 R	24	2.852-621.0		☐
Réservoir à déchets en acier inoxydable	25	6.961-928.7	Réservoir à déchets en acier inoxydable pour domaines d'application et salissures présentant un risque de corrosion élevé.	☐
Siège confort	26	6.373-014.0	Pour un grand confort de conduite.	☐
CABINES ET TOITS DE PROTECTION				
Toit de protection				
Abri balayeuse 150 – 170 R	27	2.852-688.0		☐
Toit de protection pour le conducteur	28	2.852-794.0	Respecte la norme IEC 60335-2-72.	☐

■ Standard. ☐ Accessoires optionnels.

ACCESSOIRES POUR KM 170/600 R D CLASSIC
1.186-145.0













		Référence	Descriptif	
CABINES ET TOITS DE PROTECTION				
Cabine de protection du conducteur				
Cabine confort avec chauffage et climatisation	29	2.852-800.0	Entièrement vitrée. Lunette arrière relevable. Fenêtre latérale gauche. Structure robuste en acier.	☐
Cabine tout confort avec chauffage	30	2.852-799.0	La structure robuste en acier garantit une protection fiable du conducteur. Vitrage panoramique, avec lunette arrière rabattable et fenêtre latérale à gauche.	☐
Cabine confort	31	2.852-797.0		☐
Cabine de protection du conducteur avec pare-brise et essuie-glace	32	2.852-795.0	Le toit avec le pare-brise et l'essuie-glace protège le conducteur contre les chutes d'objets.	☐
Cabine de protection du conducteur	33	2.851-268.7	Répond à l'exigence IEC 60335-2-72.	☐
PNEU, ANTI-CREVAISON				
Pneus anti-crevaison (supplément), bandage en caoutchouc plein	34	4.515-331.7	Anticrevaison et recommandées pour le balayage de copeaux métalliques, d'éclats de verre, etc.	☐
Roues anticrevaison (jeu), bandage en caoutchouc plein	35	4.515-331.0	Recommandé en cas de balayage de copeaux métalliques, éclats de verre etc.	☐
DIVERS				
Rétroviseur	36	6.987-969.0		☐
SYSTÈME DE PULVÉRISATION				
Système de pulvérisation d'eau pour balai latéral	37	2.851-284.0	Pour fixation de la poussière. Comprend un réservoir d'eau inox (65 l) et des buses de pulvérisation d'eau pour balai latéral.	☐

☐ Accessoires optionnels.